En el portal Powerbi.com, vaya a lugar de trabajo/flujos de datos. Crear nuevo flujo de datos:

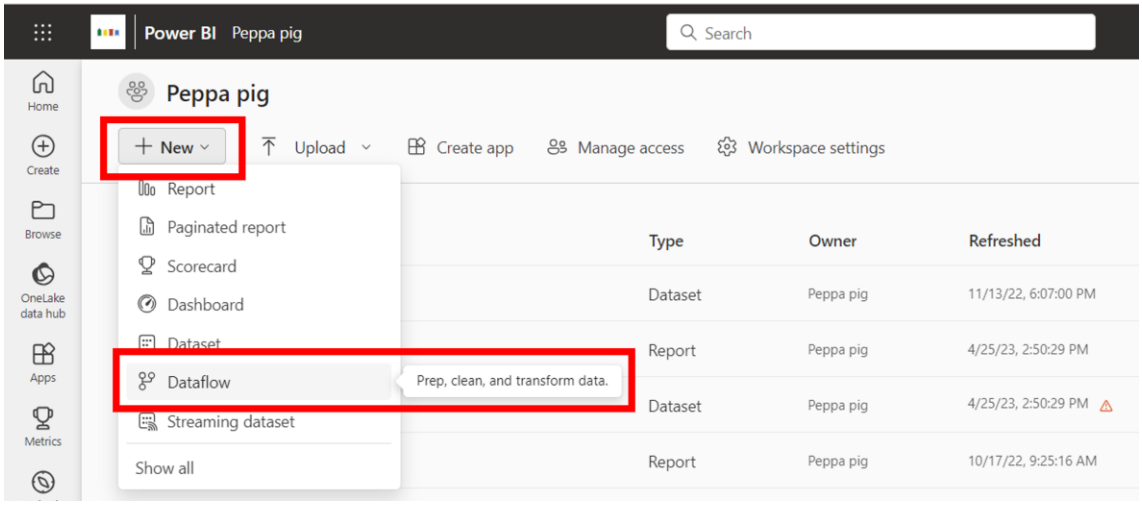

Para demostración, usaremos Web Api una página web sin autorización, sin puerta de enlace, etc.:

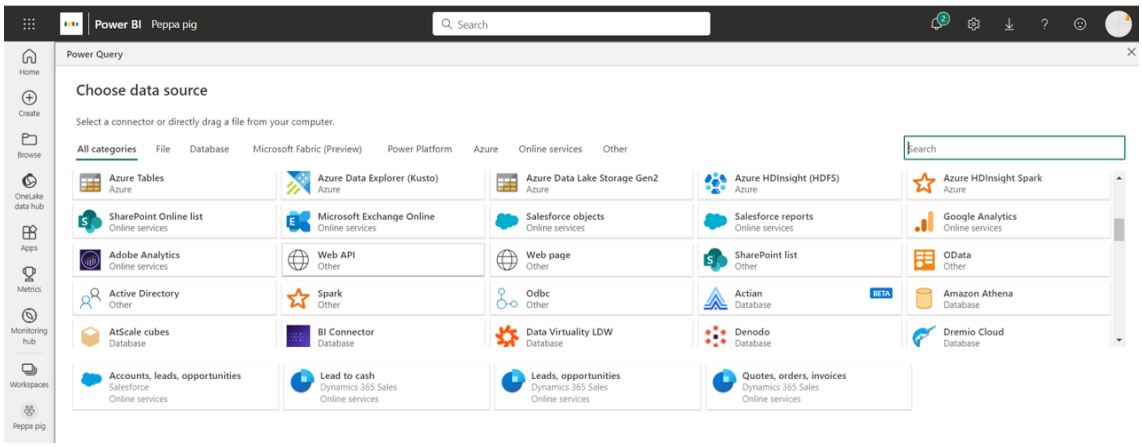

En este ejemplo usemos esta lista de tipos de cambio: http://www.cnb.cz/cs/financni_trhy/devizovy_trh/kurzy_devizoveho_trhu/rok.txt?rok=2023

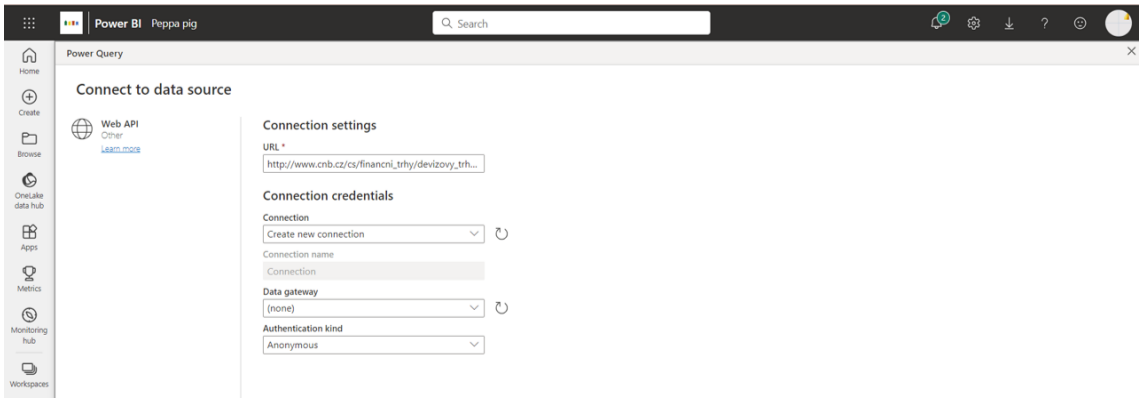

En el siguiente paso aparecimos en un entorno interesante, similar al editor de consultas de Power BI . Simplemente puede modificar las tablas aquí.

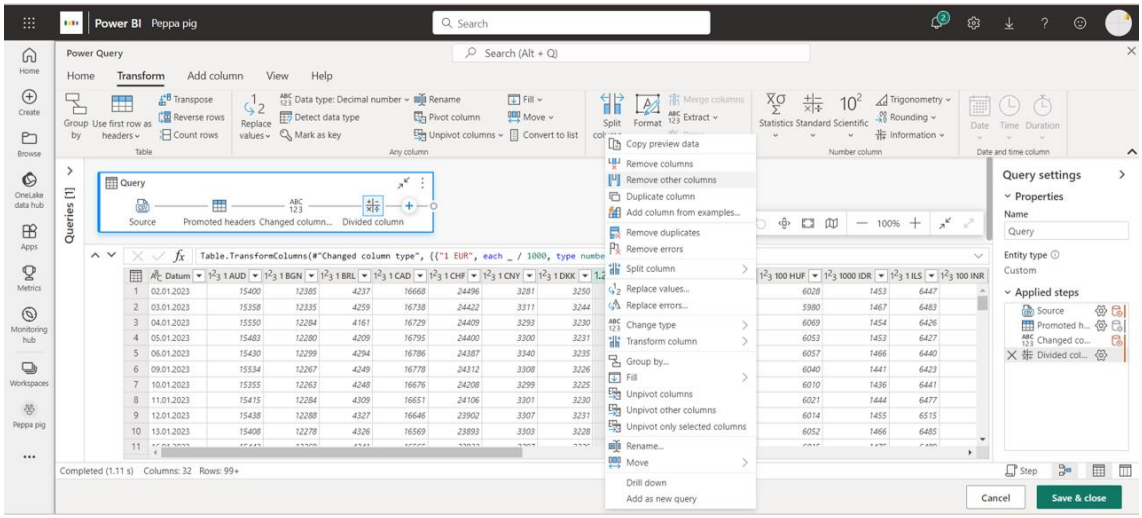

Es obvio que, en comparación con Power BI Desktop, las capacidades de este editor son muy limitadas. Afortunadamente, puede usar el editor avanzado y escribir en lenguaje M (o copiar y pegar aquí desde el editor de consultas de Power BI Desktop)

Después de la confirmación y el cierre, puede guardarlo, actualizar (cargar datos) o programar la actualización automática.

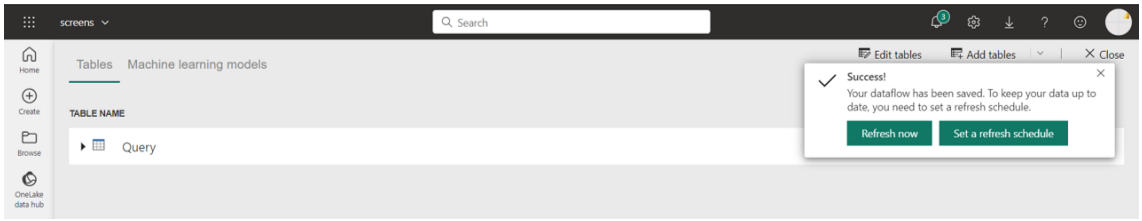
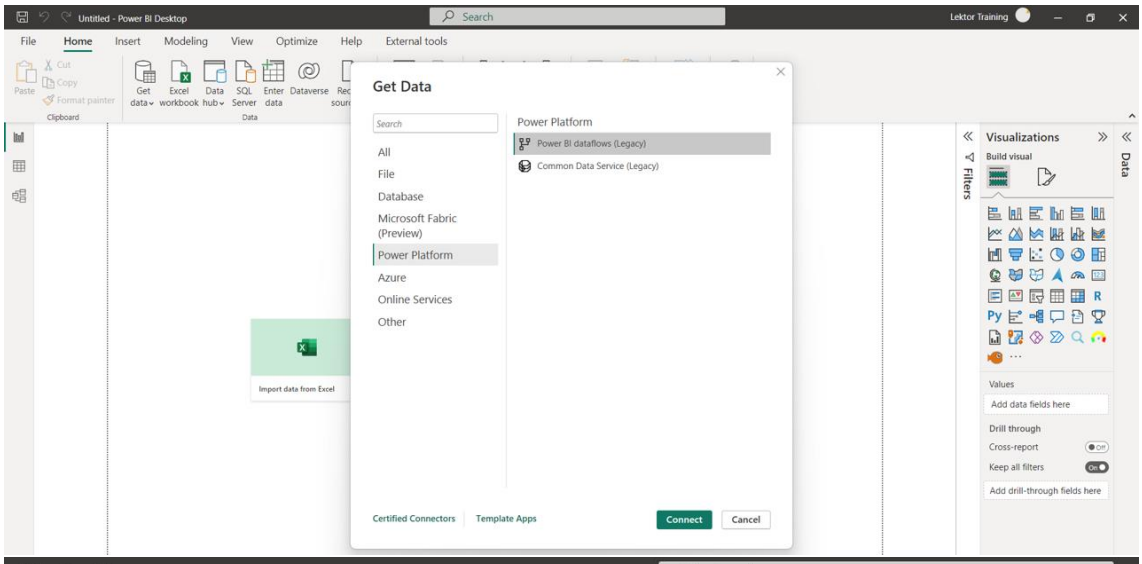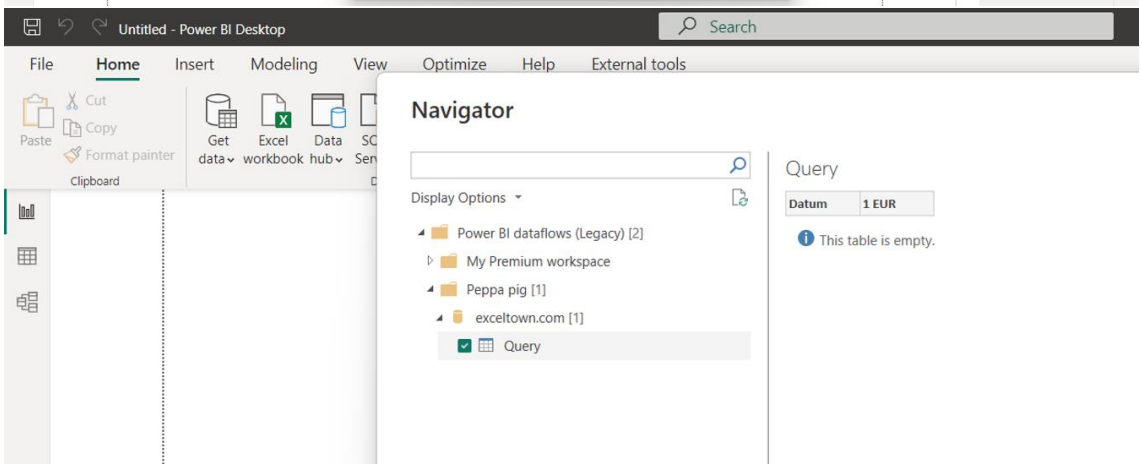
A partir de ahora, en Power BI Desktop puede seleccionar este flujo de datos como origen de datos y utilizarlo como cualquier otro origen.